Communauté de Communes
Montaigne Montravel et Gurson

COMMUNE de
MONTCARET

Plan Local d'Urbanisme Intercommunal
portant les effets d'un Schéma de Cohérence Territorial

4 - PLAN DE ZONAGE

Echelle : 1/6000ème

PLUi arrêté par délibération du conseil communautaire du

Avril 2017

CABINET NOEL
L E T E I
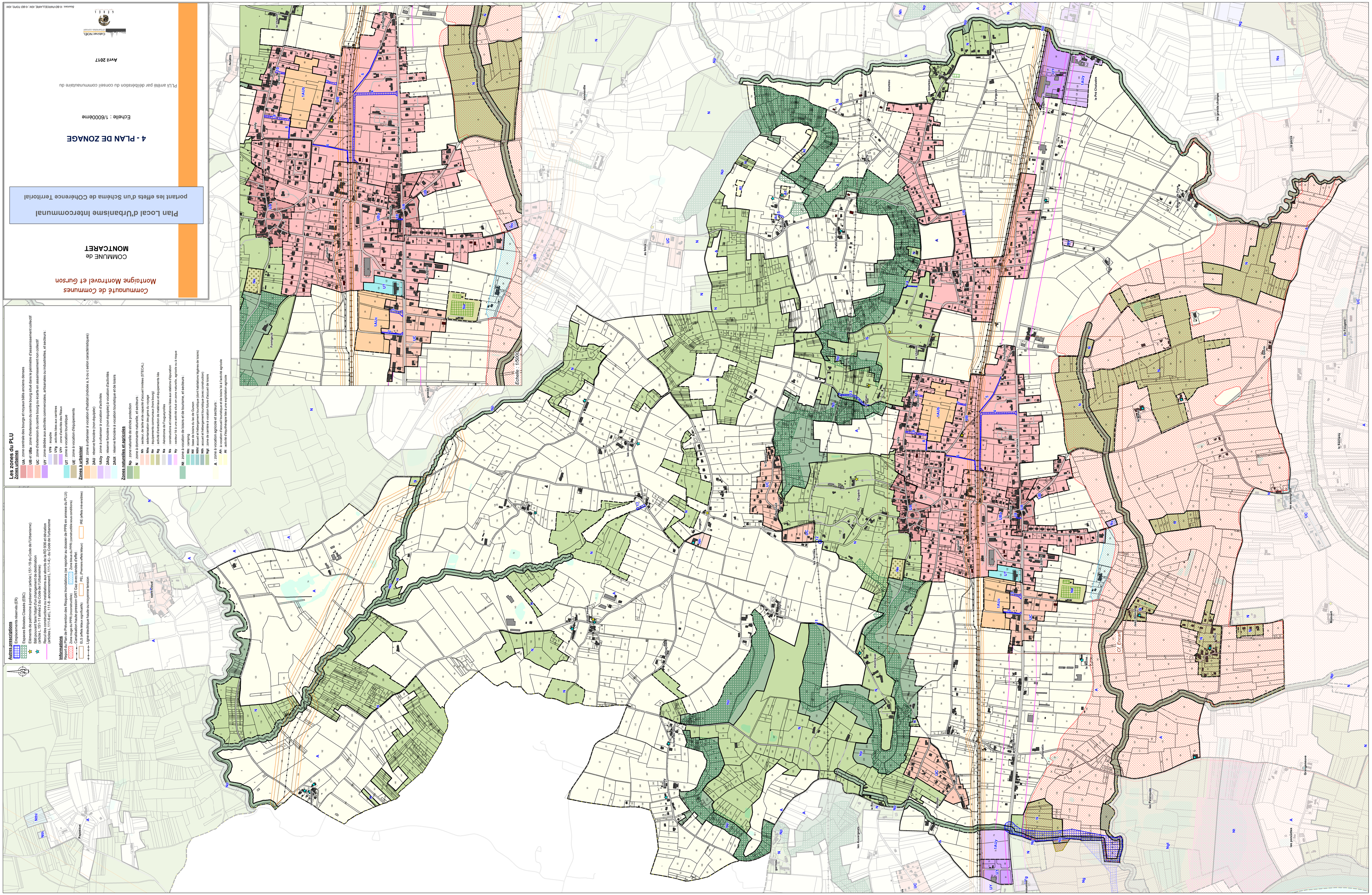
Source : © IGN PARCELLAIRE ; IGN ; © IGN TOPO ; IGN