

Saint Antoine

ACCUEIL

de

LOISIRS

Intercommunal

Mini-Pousses & Tatanka

05 33 09 57 50

VACANCES PRINTEMPS

Mini-Pousses *3 ans à 4 ans et demi*

Maxi-Pousses *4 ans et demi à 6 ans*

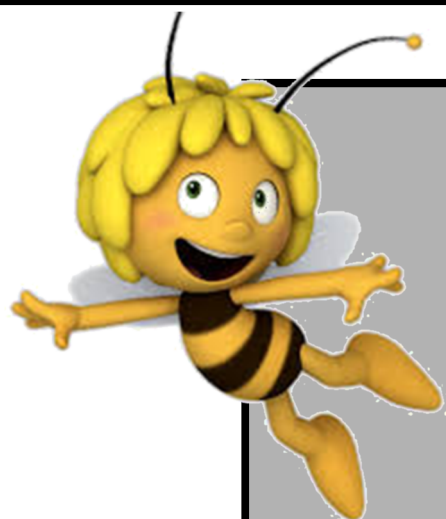

Accueil de Loisirs Intercommunal à Saint-Antoine-de-Breuilh
Directeur de l'ALSH (Accueil de Loisirs Sans Hébergement) 3/12 ans:
Vincent FERRAZ

Ouverture de l'Accueil: 7h30-18h30

5 possibilités pour déposer ou récupérer votre enfant à l'Accueil de Loisirs:

- 1) Directement à Saint-Antoine-de-Breuilh
- 2) Au Point d'Accueil à Bonneville (ALSH « Prêt-Ados »)
De 7h30 à 8h30 le matin et de 17h45 à 18h30 le soir (Navette 1)
- 3) Au Point d'Accueil à Lamothe Montravel (salle des fêtes)
De 7h30 à 8h45 le matin et de 17h30 à 18h30 le soir (Navette 1)
- 4) Au Point d'Accueil à Saint Martin de Gurson (école)
De 7h30 à 8h20 le matin et de 17h40 à 18h30 le soir (Navette 2)
- 5) A Villefranche de Lonchat (école)
Le matin entre 8h30 et 8h35 et le soir entre 17h25 et 17h30 (Navette 2)



Les Navettes du Matin

Navette 1

BONNEVILLE

LAMOTHE

SAINT-ANTOINE

8h30

8h45

9h

Navette 2

SAINT-MARTIN

VILLEFRANCHE

SAINT-ANTOINE

8h20

8h30-8h35

9h

Uniquement point d'arrêt

Les Navettes du Soir

Navette 1

SAINT-ANTOINE

LAMOTHE

BONNEVILLE

17h15

17h30

17h45

Navette 2

SAINT-ANTOINE

VILLEFRANCHE

SAINT-MARTIN

17h05

17h25-17h30

17h40

Uniquement point d'arrêt



Montaigne Montravel et Gurson
Communauté de Communes

RENSEIGNEMENTS ET INSCRIPTIONS :

Vincent FERRAZ/Stéphanie BORSATO

05.33.09.57.50 ou 06.31.41.41.74

OU alsh@cdcmmg.fr

195 route du Maine, 24230 St Antoine de Breuilh



Site
Internet cdcmontaignemontravelgurson.fr

Mini-Pousses 3 ans à 4 ans et demi

Vacances Printemps

Avril

Matin



Après-midi

Lundi 06/04	Féié		
Mardi 07/04		Viens délivrer ALIENOR d'Aquitaine En immersion totale à la bataille de Castillon !!	
Mercredi 08/04	Décore ton drapeau Sablés bretons		Danse celtique Course au bol
Jeudi 09/04	LU DOTHEQUE - MC DO - CINEMA (Ste Foy-10€)		9 PLACES
		Cette petite abeille se nomme MAYA !!! Bouquet de fleurs, Bricolage lavande, Yoga du Printemps...	
Vendredi 10/04		PONEY (St Méard- 13€)	12 PLACES
	Terrarium végétal des MINIS POUSSES	Expérience Volcanique Pâte à modeler	

Avril

Matin

Après-midi

YOUPIPARC		Toboggans, structures gonflables (Libourne-10€)		10 PLACES
Lundi 13/04		Pomme de reinette... Tarte Normande	... et Pomme d'Api Chants	
Mardi 14/04	ROBIN DES BOIS s'invite à la cité médiévale !!! Château LEGO, parcours sportif, bricolage princesse/chevalier			
Mercredi 15/04		Collier de fleurs de Tiaré Activité de la mer		Pêche aux trésors avec ARIEL la petite Sirène
Jeudi 16/04		ACCROBRANCHE (Ste Colombe de Duras-12€)		12 PLACES
	Miraculous LADY BUG et le mystère de la Tour Eiffel !!! Grand Jeu de piste			
Vendredi 17/04	Petit ESCARGOT porte sur son dos... Graphisme, expédition nature		BOOM des vacances !!!	

Maxi-Pousses 4 ans et demi à 6 ans

Vacances Printemps

Avril

Matin









Après-midi

Lundi 06/04	Férieré	
Mardi 07/04	 <p>Les SISTERS débarquent en AQUITAINE !!! Echasses landaises, peinture comme à Lascaux, dégustation jus de raisins...</p>	
Mercredi 08/04	 <p>Fabrication magnet drapeau Contes et légendes Korrigan</p>	 <p>Danse traditionnelle Focus sur l'Océan au plus proche des macareux</p>
Jeudi 09/04	LUDOTHEQUE - MC DO- CINÉMA (Ste Foy-10€)	
	<p>10 PLACES</p> <p>La folle légende d'HERCULE sur la côte d'Azur !!! Spectacle de marionnette, baguette magique du soleil, CLUEDO des Arènes...</p>	
Vendredi 10/04	 <p>PONEY (St Méard- 13€)</p> <p>Expérience volcanique Crée ta lanterne pour la Fête des lumières</p>	 <p>12 PLACES</p> <p>Boules Lyonnaises Parcours d'obstacle</p> 

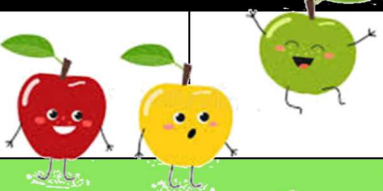
Avril

Matin

Après-midi

Lundi 13/04	YOUPIPARC Toboggans, structures gonflables (Libourne-10€)	
	<p>10 PLACES</p> <p>Pomme de reinette... Tarte Normande</p>  <p>... Et Pomme d'Api Chants</p>	
Mardi 14/04	<p>Grand Jeu de piste dans la forêt de SHERWOOD avec tes héros ROBIN des bois, Petit Jean, Princesse Marianne</p> 	
Mercredi 15/04	 <p>Bijoux Fleur de Tiaré Danse traditionnelle avec VAIANA</p>	 <p>Crée ton TOTEM Jeu de relais la course des MAKIS</p>
Jeudi 16/04	ACCROBRANCHE (Ste Colombe de Duras-12€)	
	<p>12 PLACES</p> <p>Mène l'enquête avec Chat Noir pour retrouver les bijoux du LOUVRE !!!</p> 	
Vendredi 17/04	 <p>5 Crée ton escargot rigolo Fait péter le turbo !!!</p>	 <p>Princesses et Chevaliers Réunis pour une après-midi de folie !!!</p>

TARIFS ALSH

Tranches	Quotient Familial	Tarifs à la Journée ou à la 1/2 journée avec repas	1/2 journée sans repas (matin ou après midi)
1	0 - 800 *	8,20 € *	5,20 € *
2	801-900	7,20 €	4,30 €
3	901-1000	8,00 €	5,10 €
4	1001 - 1200	8,20 €	5,20 €
5	1201 - 1350	8,70 €	5,50 €
6	1351 - 1500	9,20 €	5,80 €
7	1501 - 1650	9,50 €	6,00 €
8	1651 - 1800	9,90 €	6,20 €
9	1801 - 2000	10,50 €	6,50 €
10	2000 - 2150	11,50 €	7,00 €
11	2151 et +	12,50 €	7,50 €
12	SANS N° ALLOCATAIRE (CAF ou MSA)	17 €	9 €

Tranche 1 *: Réduction faite aux familles pour les allocataires de la CAF UNIQUEMENT DE LA DORDOGNE, sur présentation de l'attestation du Quotient Familial.

Familles hors territoires de la Communauté de Communes Montaigne Montravel et Gurson: Supplément de 2,50 € / jour / ou / 1/2 journée.

**Supplément Hors
Communauté de Communes :**
2,50€ par enfant / par jour

**Possibilité de régler par
virement bancaire**

**Paiement par ticket
CESU accepté**



HORAIRES UNIQUEMENT POUR LES SORTIES

Matin : Départ 9h15 précises
Après-midi : Départ 13h15 précises
Retour dernier délai à 17h !

NE PAS OUBLIER:

Un sac à dos avec une gourde et une tenue adaptée à la sortie

